Bilder für die JETI DC/DS-24 bearbeiten um eine Darstellung der Modelle im Display zu ermöglichen z.B. mit dem kostenlosen Bildbearbeitungsprogramm „GIMP“

Download: https://www.gimp.org/

Unterstützte Bildformate: PNG (bis zu 320x240) und JPG baseline (bis zu 1024x768).

Wie erhalte ich ein „JPG baseline“?

Das gewünschte Bild auf die passende Größe bringen „Datei > Exportieren als…“ anklicken:

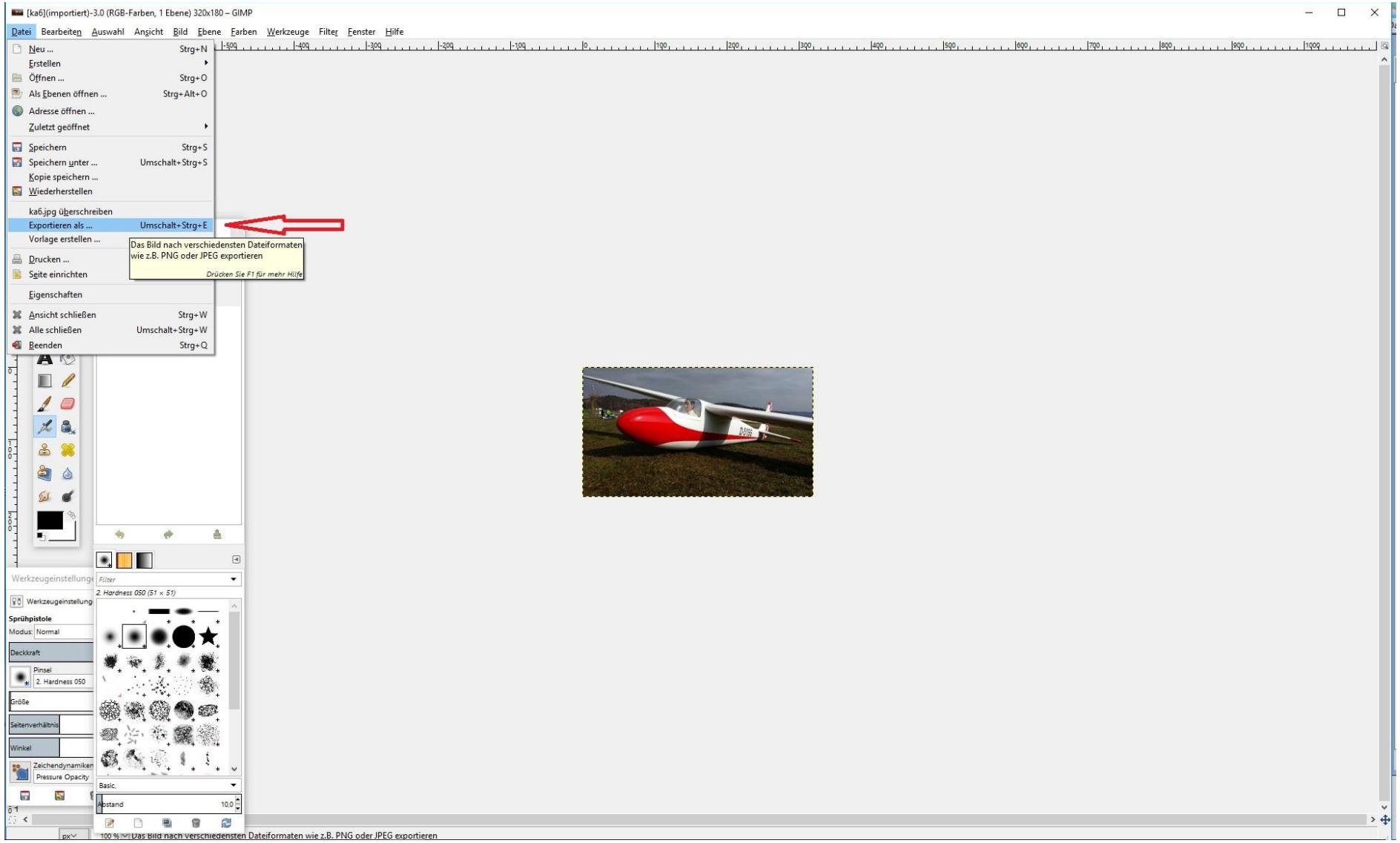

Datei benennen und dann „exportieren“:

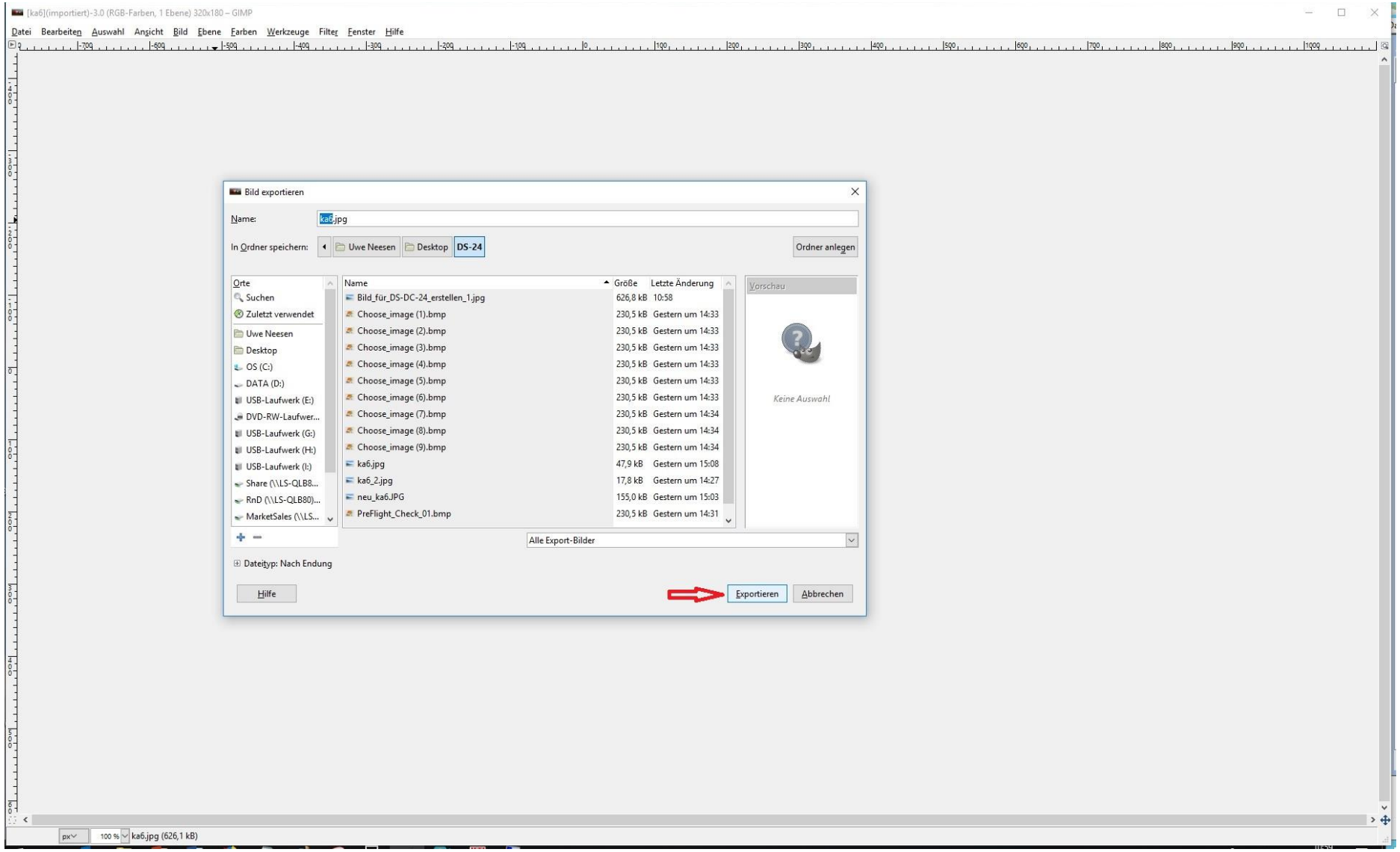

„Erweiterte Optionen öffnen“:

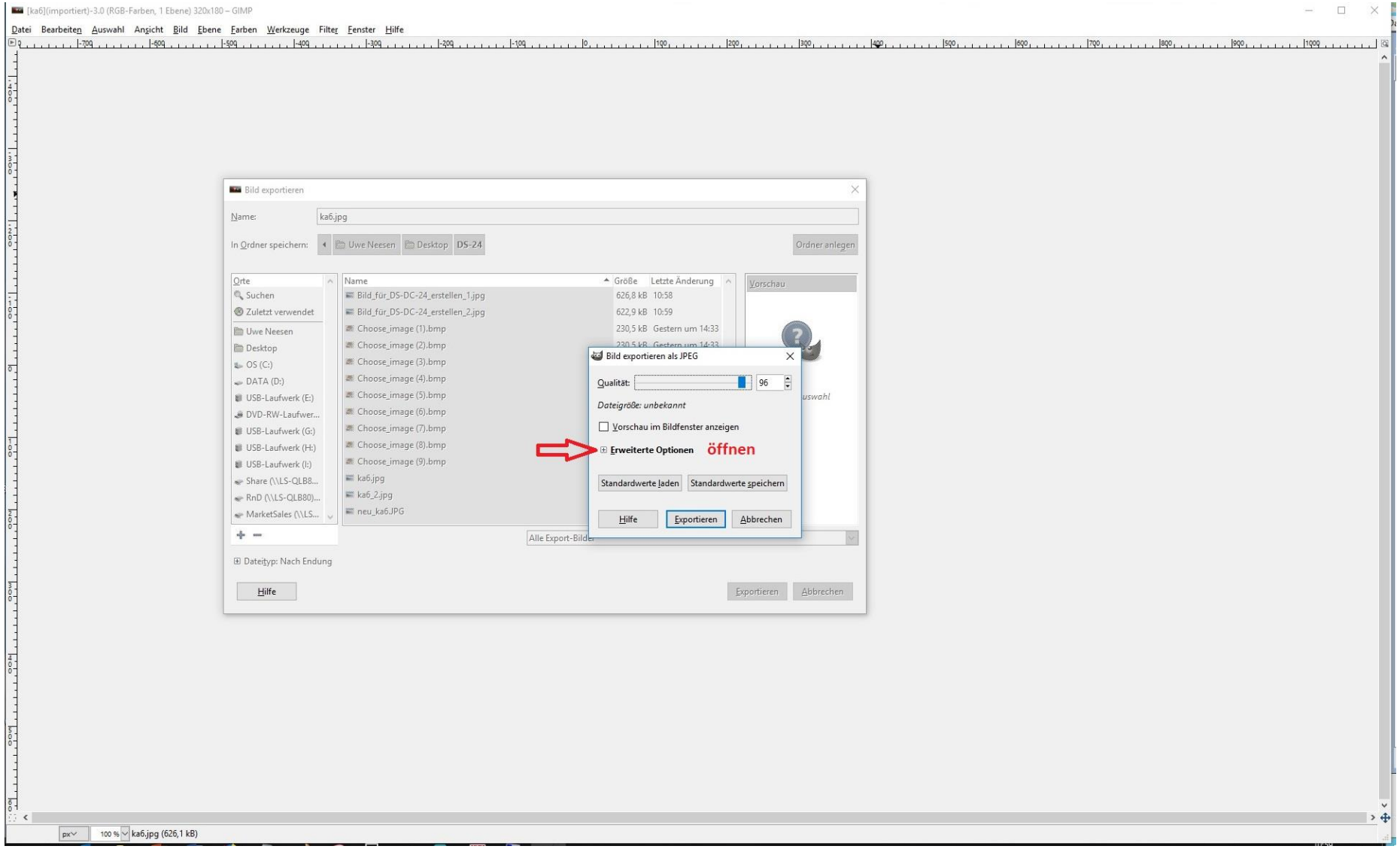

Das Häkchen bei „Progressiv“ entfernen und dann exportieren:

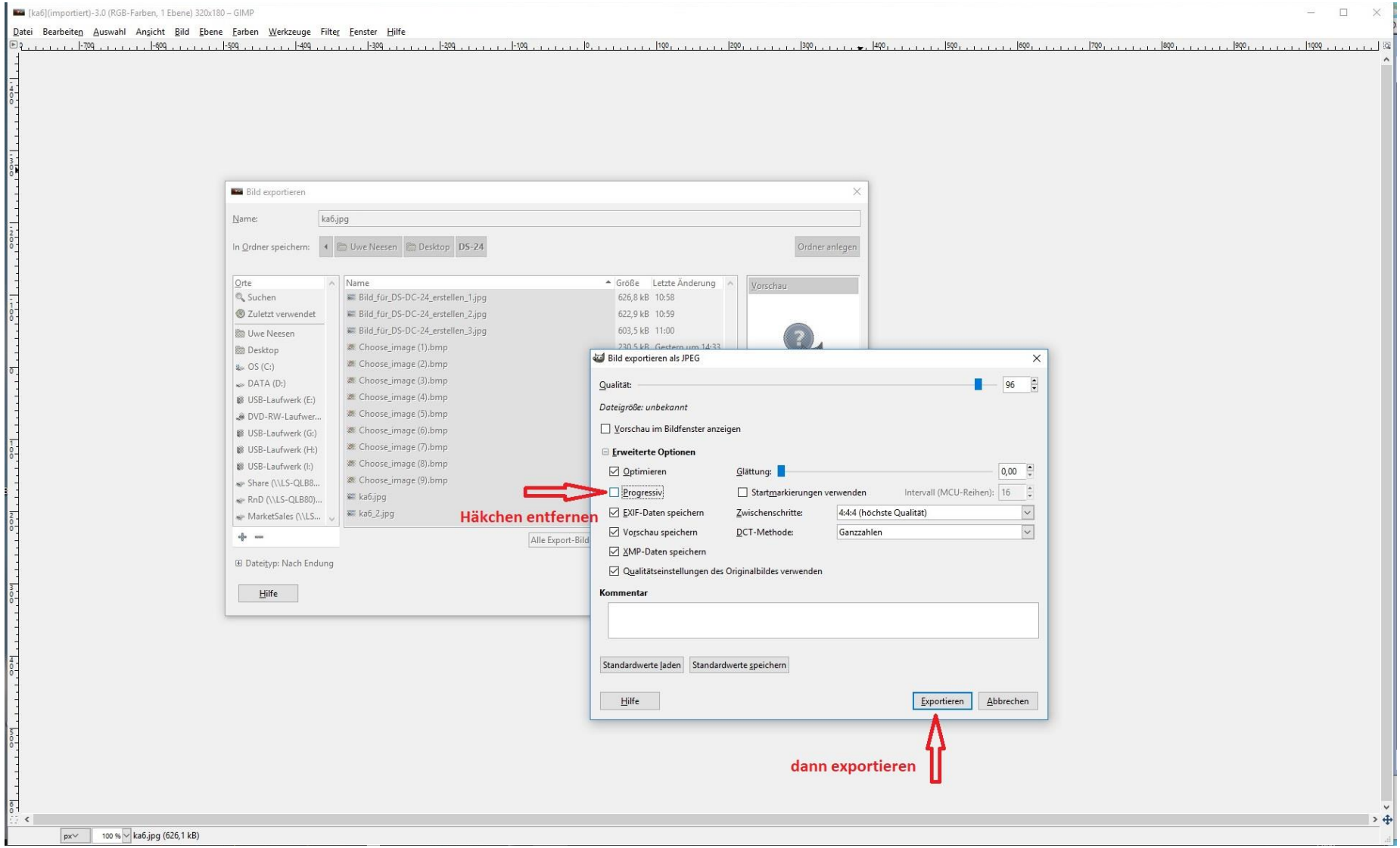

Das so erzeugte Bild kann per USB vom Computer auf den Sender in den Ordner „img“ kopiert werden:

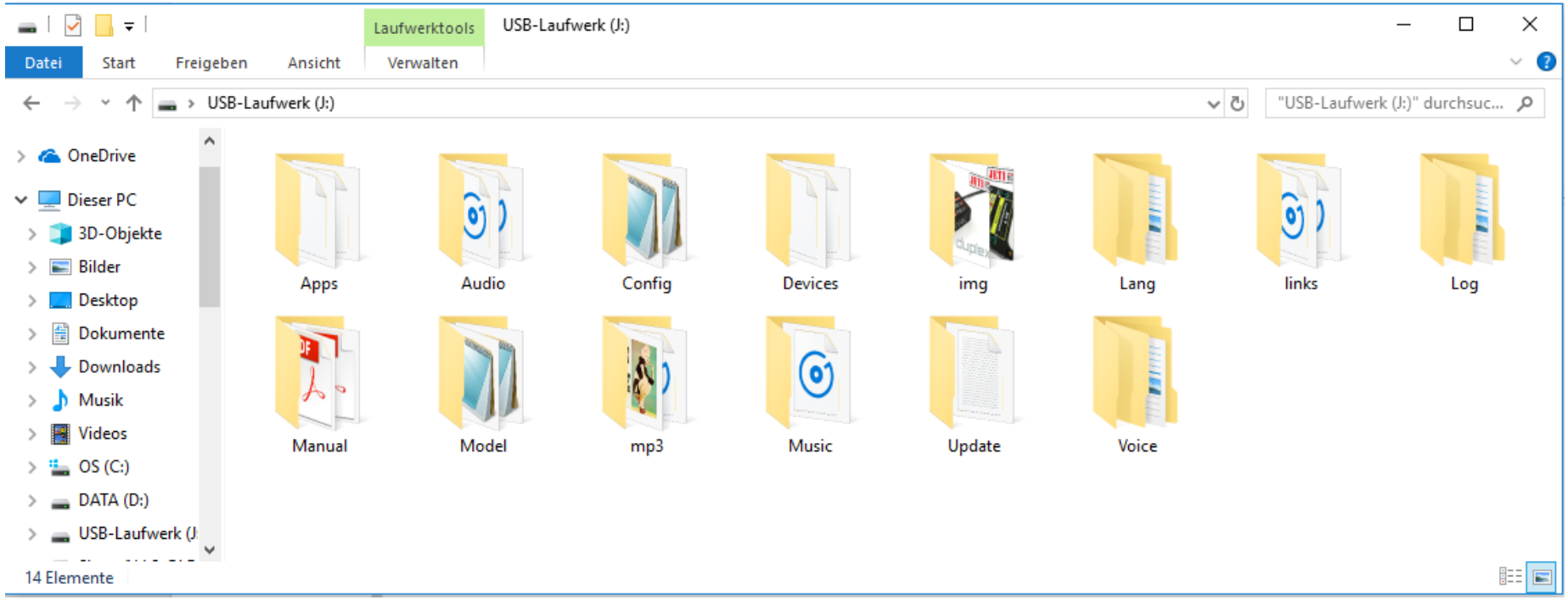

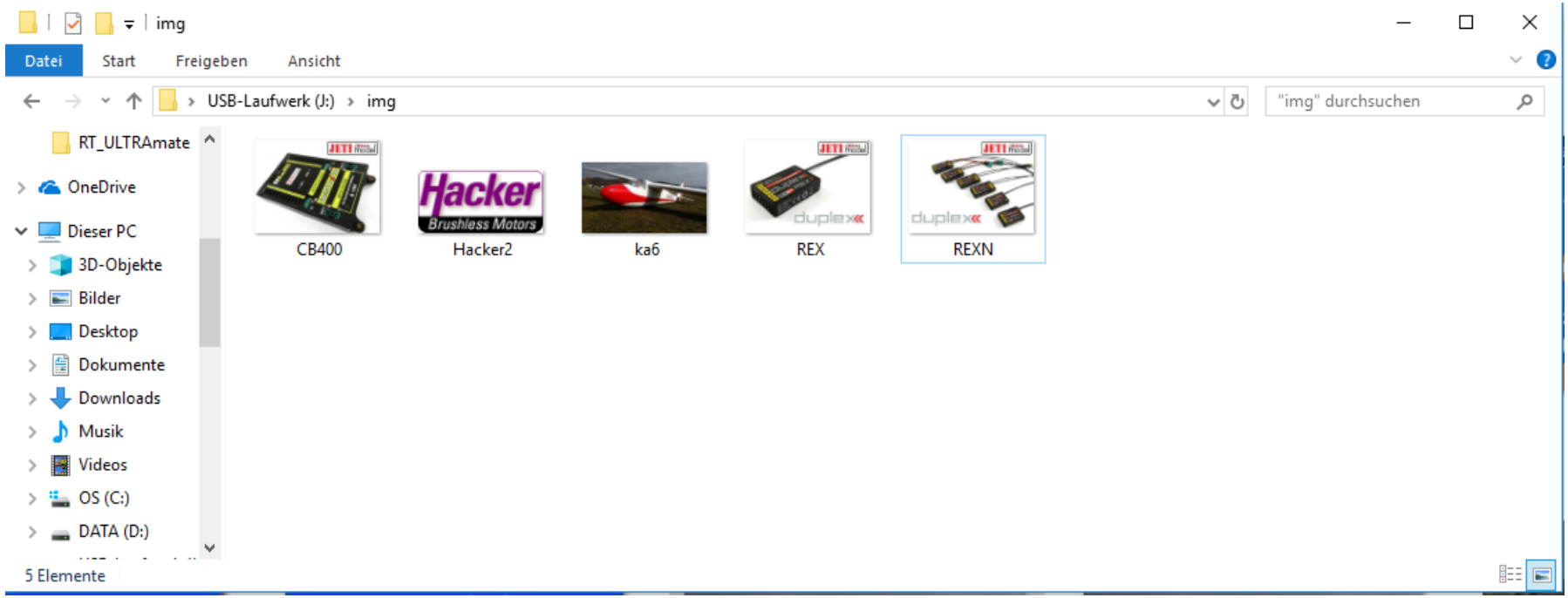
img
Datei
Start
Freigeben
Ansicht
USB-Laufwerk (J:) › img
"img" durchsuchen
RT_ULTRAmate
OneDrive
Dieser PC
3D-Objekte
Bilder
Desktop
Dokumente
Downloads
Musik
Videos
OS (C:)
DATA (D:)
CB400
Hacker2
ka6
REX
REXN
5 Elemente